

# POHLED VÝCHODNÍ

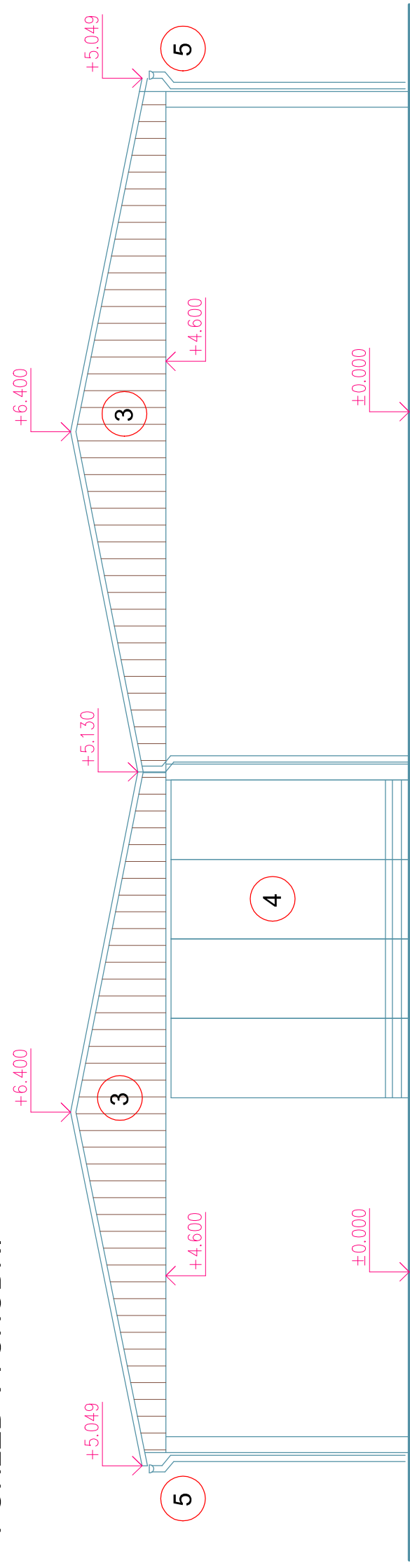

## POHLED ZÁPADNÍ

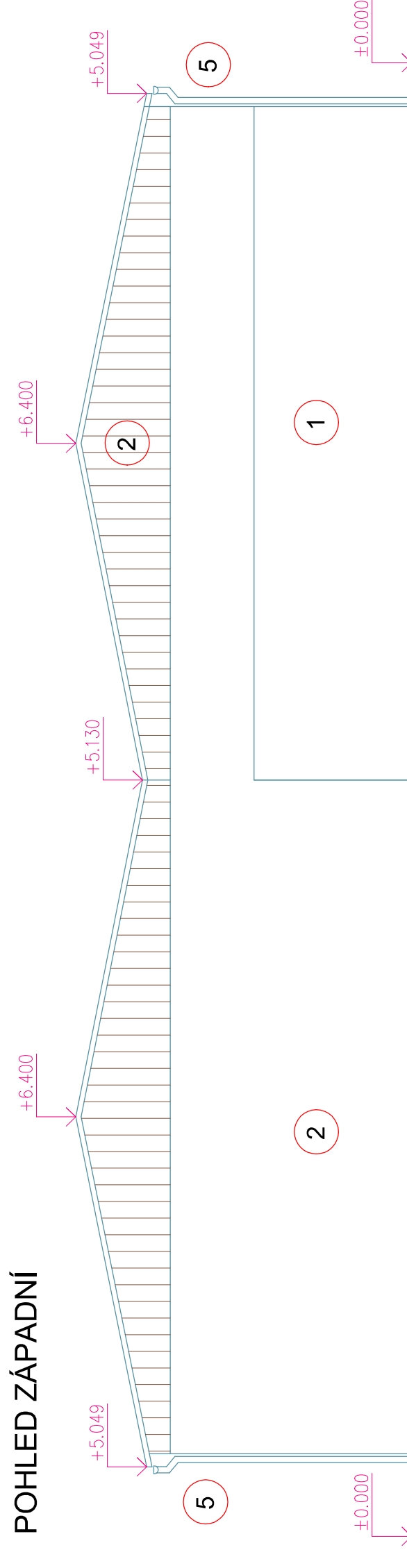

# POHLED SEVERNÍ

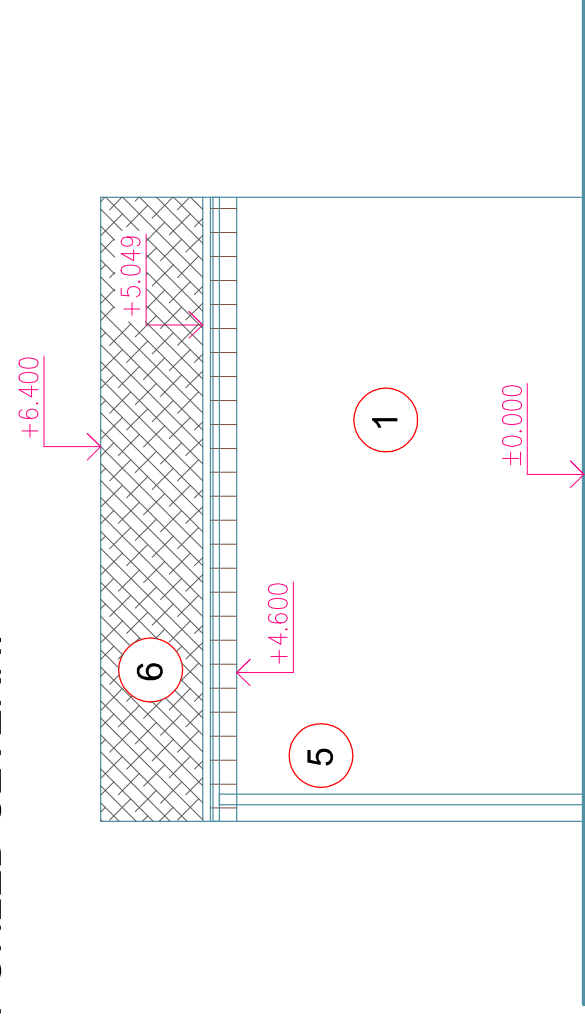

# POHLED JIŽNÍ

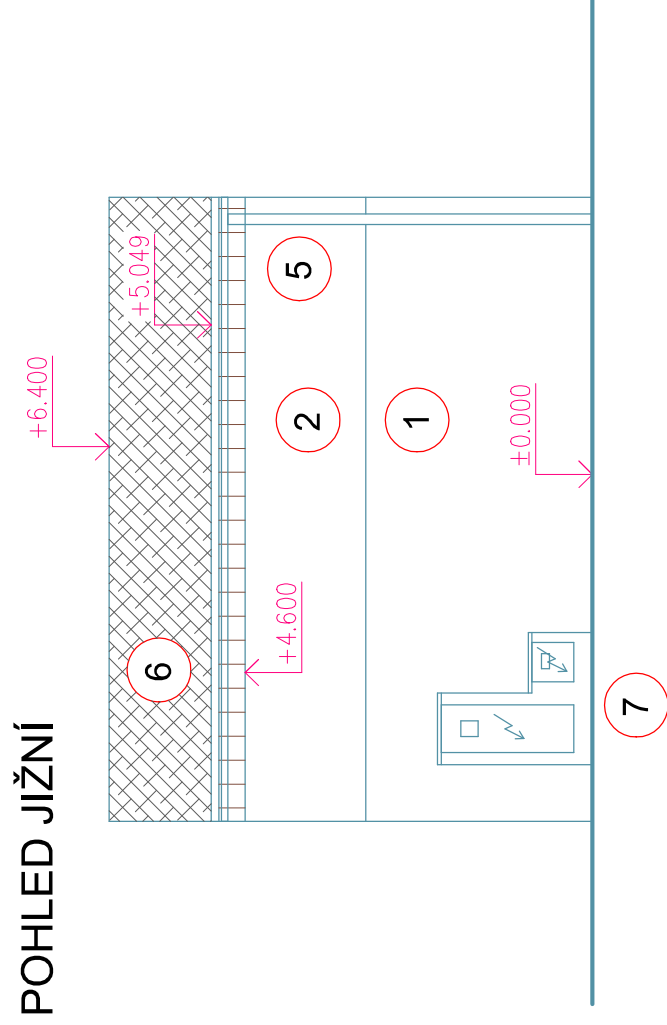

# PŮDORYS 1.NP

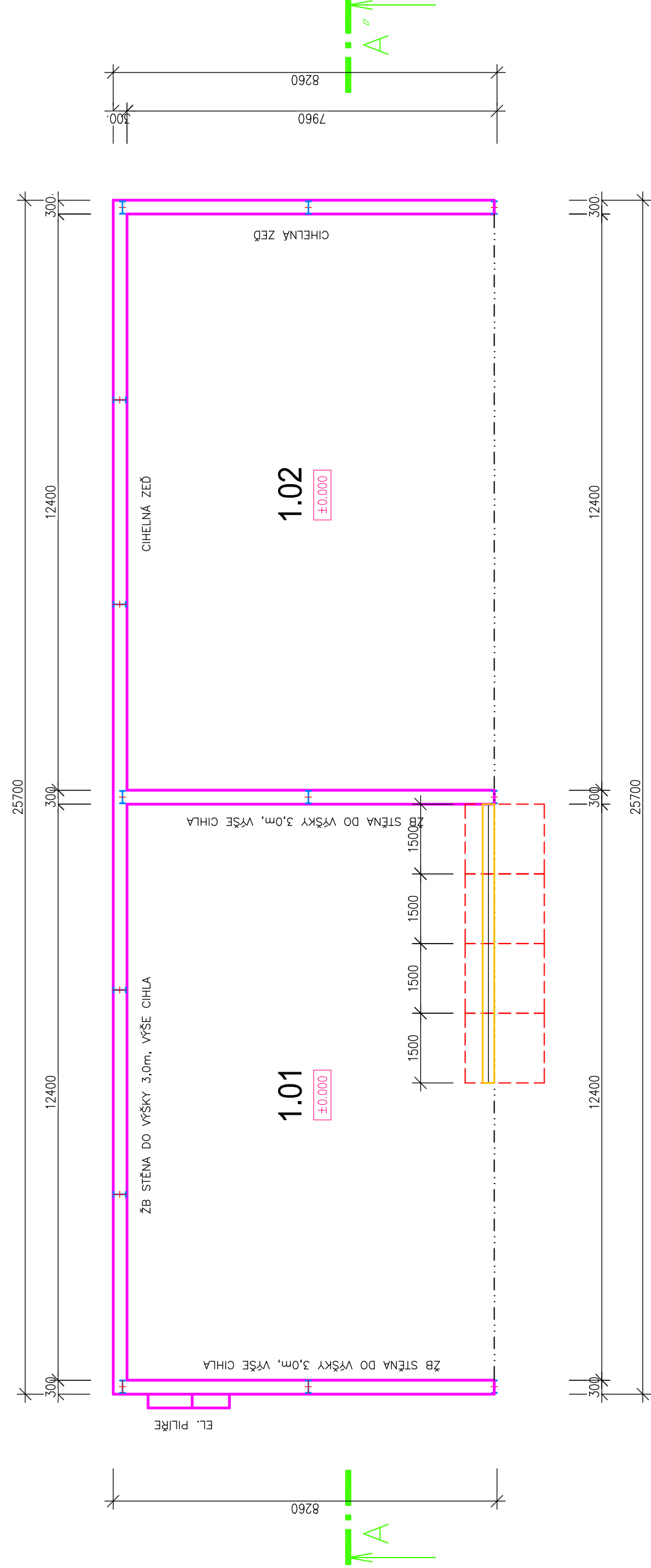

## ŘEZ A-A'

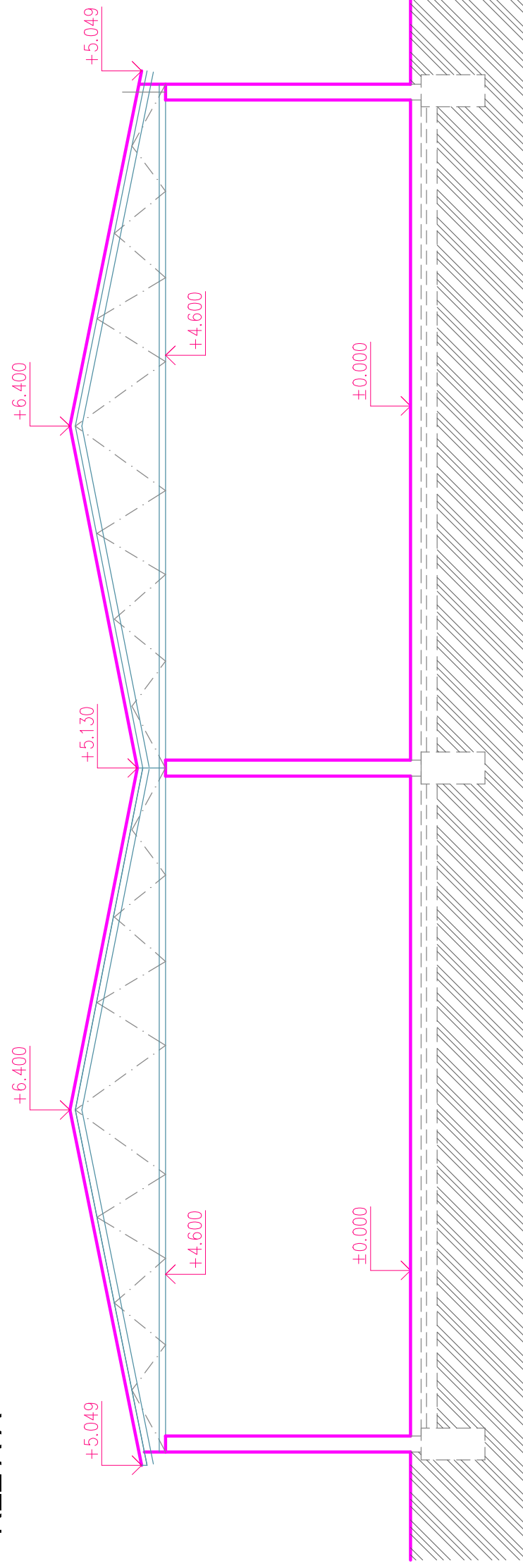



## LEGENDA - POHLEDY

- 1 BETONOVÁ ŽEĎ
- 2 CIHELNÁ ŽEĎ
- 3 DŘEVĚNÉ OPLÁSTĚNÍ
- 4 ŽB PREFABRIKÁTY
- 5 OKAPNÍ SYSTÉM
- 6 KRYTINA ASF. PÁSY
- 7 PILÍŘ ELEKTRO

## LEGENDA MÍSTNOSTÍ

OZNAČENÍ	NÁZEV	PLOCHA M2	PODLAHA	POZNÁMKA
1.01	SKLAD SOLI	98,70	BETON	
1.02	GARAŽ TECHNIKY	98,70	BETON	

## LEGENDA MATERIÁLŮ:

- |   |                                   |
|---|-----------------------------------|
|  | SLOUPY OCELOVÉ KONSTRUKCE         |
|  | OBVODOVÉ STĚNY – BETONOVÉ/CIHELNÉ |

A 4		L ■	
PŘÍSTŘEŠEK PRO TECHNIKU - KRÁLÍKY			
NÁZEV AKCE:		PŘÍSTŘEŠEK PRO TECHNIKU - KRÁLÍKY	
INVESTOR:		ING. JAN JIRÍČEK	
VYPRACOVAL:		ING. JAN JIRÍČEK	
HLAVNÍ INŽENÝR PROJEKTU:		ING. JAN JIRÍČEK	
PROJEKTANT:		ING. JAN JIRÍČEK	
ADresa:		Ing. Jan Jiríček, 280 00 Praha 8, Na Příkopě 15, 1. posch.	
TEL. číslo:		222 311 111	
E-mail:		jiricek@praha8.cz	
Datum:		08/2025	
Měřítko:		1:100	
Stavba:		Stavba	
Stavba objektu:		SO 03	
Profil:		Stavba	
Výkres:		PUDORÝS, ŘEZ, POHLEDY	
Č. výkresu:		D.3.2	